

## KODEUDSTYR

Kodeudstyret til Salto systemet består af en bærbar programmeringsenhed, PPD, og en stationær kodeenhed, EC.

PPD'en transporterer data fra PC til offline enheder og tilbage igen. Data består af dørprogrammering, dato/tid, hændelser, batteristatus og blacklist med annullerede brugere.

EC'en er den enhed, som koder brugernes adgangsbetingelser på mediet. Den kan yderligere læse tabte nøgler og opdatere brugernes medie.



## administrationssystem

Programmeringen og administrationen af et adgangskontrolsystem er lige så vigtigt som funktionalitet og design. Derved bliver vedligeholdelsen og den daglige brug af systemet nemmere og mere effektivt.

For at imødekomme alle behov har SALTO udviklet et administrations-system, der kan anvendes af alle med grundlæggende PC kendskab.

Til hoteller er der udviklet et specielt administrations-system, som bl.a. omfatter hurtig check-in kombineret med adgangskontrolfunktioner. Hotelversionen kan integreres med bookingsystemer.

Der findes to versioner til begge typer software:

- Professionel software
- Afdelingssoftware

Hovedfunktionerne muliggør ændring af tidszoner for hver bruger, indlæsning af trafikdata fra dørene, ændring af dørenes status, tildele gæster deres adgangskort og overvåge brugernes gang i virksomheden.

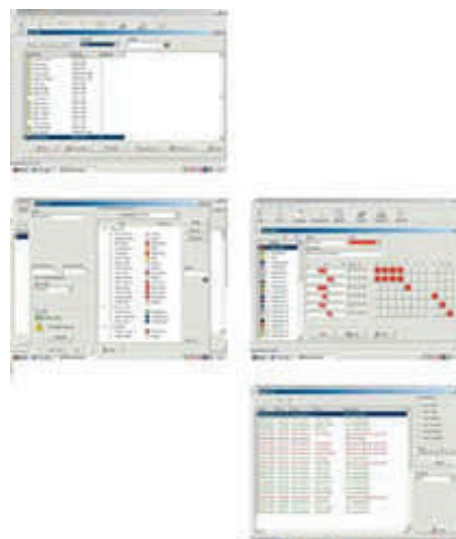

**Mejlshede Gruppen**  
**Nørrebrogade 84**  
**2200 København N**  
**Tlf.35 393939**

# MEDIER

## NØGLEBRIK

Nøglebrikken er en slidstærk ID-nøgle til adgangskontrolsystemer. Teknologien i nøglebrikken gør, at den er hurtig at bruge, tidsbesparende og med høj sikkerhed. RW-versionen af nøglebrikken har mange ekstra muligheder med flere brugere og døråbninger.

Nøglebrikken er ergonomisk designet og fås i flere forskellige farver.

Unikke fordele

- Nem at bruge – som en smart elektronisk nøgle
- Kraftigt og ergonomisk design
- Slidstærk og tåler vind og vejr
- Mulighed for tilslutning til energisparere



## CHIPKORT

Chipkort er en populær type adgangskort: Man kan lagre store mængder af data, og det er nemt at udveksle informationer til det program eller produkt, som kortet anvendes sammen med.

Unikke fordele

- Chipkort er kopibeskyttet
- Mulighed for at tilføje serviceydelser til Chipkort såsom safetybokse og energi-sparere
- Hurtig og nem sletning af tabte kort
- Mulighed for kryptering af kort ved ekstra sikkerhedsbehov
- Mulighed for eget kortdesign



## BERØRINGSFRI MEDIE

Den berøringsfri teknologi er den mest populære teknologi. Kort eller brik skal bare i nærheden af læseren for at blive læst.

Dette er den ideelle tekniske løsning til områder med meget trafik og behov for overvågning, såsom hospitaler, beskyttede boliger, parkeringspladser etc.

Unikke fordele

- Berøringsfri kortidentifikation
- Vælg mellem kort, brik eller ur
- Krypterede teknologier LEGIC og MIFARE
- Mulighed for tilslutning til energi-sparere
- Mulighed for eget kortdesign



## SOFTWARE

Med den professionelle software får man et effektivt, sikkert og brugervenligt administrationssystem. Er der online kontrolenheder installeret, indbefatter det også online-funktionaliteterne i systemet.

Det betyder blandt andet mulighed for opdatering af data fra dør- og kortenheder.

I afdelingssoftwaren er der mulighed for at oprette virksomhedens

afdelinger med forskellige lokale administratorer.

Dette gør dit adgangskontrolsystem yderst fleksibelt.

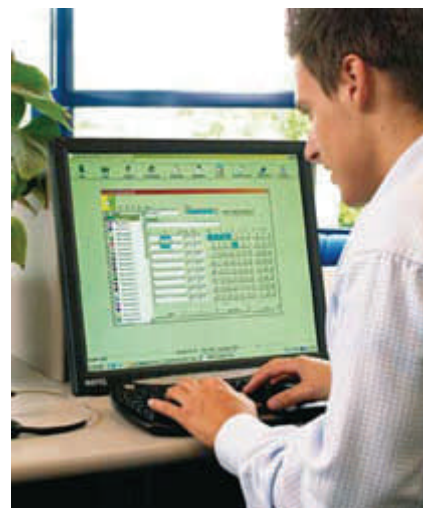

## ILOCKER

iLocker er en elektromekanisk aflåsning, der blandt andet kan monteres på garderober, kabiner, medicinske skabe, rackskabe mm.

iLocker kan integreres direkte med SALTO systemet. iLocker forenkler den daglige administration, fordi al vedligeholdelse sker i ét og samme system.

iLocker kan anvendes med følgende tre adgangsmedier:

- Nøglebrik
- Chipkort
- Berøringsfri kort



## CARL F. GREB

I forbindelse med køb af et SALTO-system, er det muligt at vælge mellem et bredt udvalg af forskellige dørgreb. Carl F 2000 serien er i god kvalitet produceret i slebet rustfrit stål, forstærket med messing indlæg.

## D LINEGREB

Stramme linjer og robust kvalitet er udprægede karakteristika ved d line.

Tredive års kontinuerlig produktudvikling har givet d line enestående fortrolighed med sit grundmateriale: rustfrit stål, AISI 316. d line består af seks produktgrupper, hvor det viste udvalg af dørgreb kun er en lille del af det samlede sortiment.



**Mejlshede Gruppen**  
Nørrebrogade 84  
2200 København N  
Tlf. 35 393939